

## 神鋼神戸発電所安全衛生協力会 通門証 作成アプリの説明

- 動作環境：Windows7～が動作するOSでカードプリンタ「アンカーBox3」がUSB接続されていること。
- カードはコピーガード用専用カードをご使用下さい。
- カード発行アプリ：次のファイルとなります。CD-Rからお使いのハードディスクにコピーしてお使い下さい。

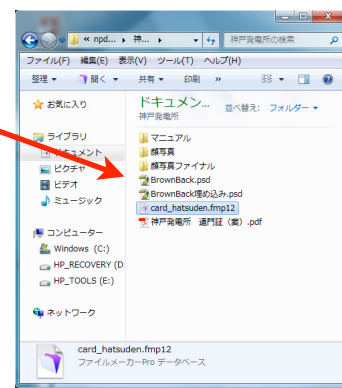

1.card hatsuden\_fp12 神戸発電所安全衛生協力会（ゴールド色）

- 起動アプリケーション：FileMaker Pro14（もしくはFileMaker Pro16）  
このソフトは顔写真入り通門証をプラスチックカードに印刷するために、使用するソフトです。1枚1枚、氏名・番号・顔写真の異なる通門証を印刷します。

### 【通門証作成の手順】

1. まずはじめにデジタルカメラで撮った顔写真をPhotoshop Element画像加工ソフトを使い、**25mm×30mmでトリミングしたJpgデータ**を各人毎一定のフォルダー（ex.顔写真フォルダー）に保存して置いてください。
2. カードを発行するを card\_hatsuden.fp12 ファイルをダブルクリックして、起動してください(画像1)。
3. FileMakerが起動し、〔スタート画面〕のあと、画像2の初期画面が表示されます。
4. 印刷したいレコードを選択し、メニューのファイルから印刷を選択し、画像1～5の設定を行って、プリントしてください。
5. その他詳細はFileMakerの各機能をご参照下さい。

安全協力会通門証(青色)

期限・No・社名・氏名はこの項目で入力します。Excelからデータインポートも可能です。

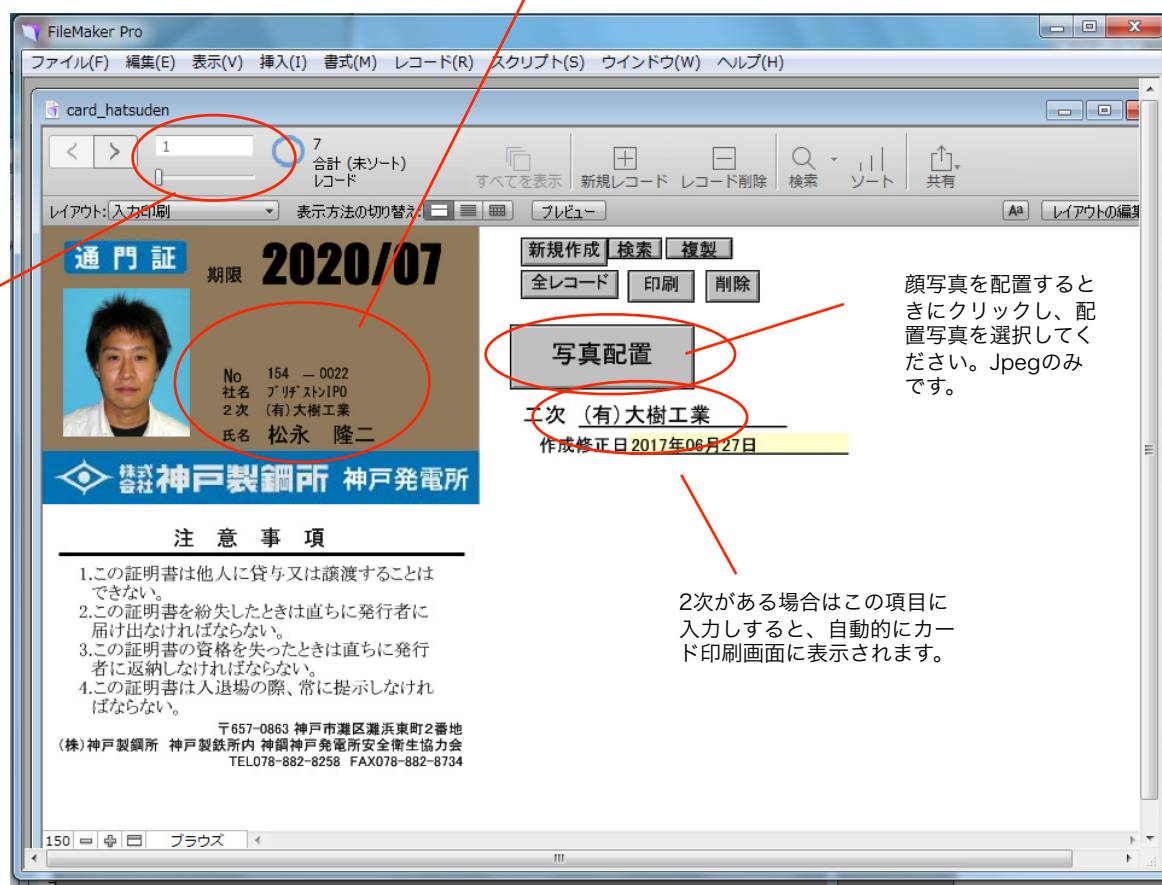

次のレコードを見た  
いときにクリック

顔写真を配置するときにクリックし、配置写真を選択してください。Jpegのみです。

2次がある場合はこの項目に入力すると、自動的にカード印刷画面に表示されます。

画像2

## プリント設定画面

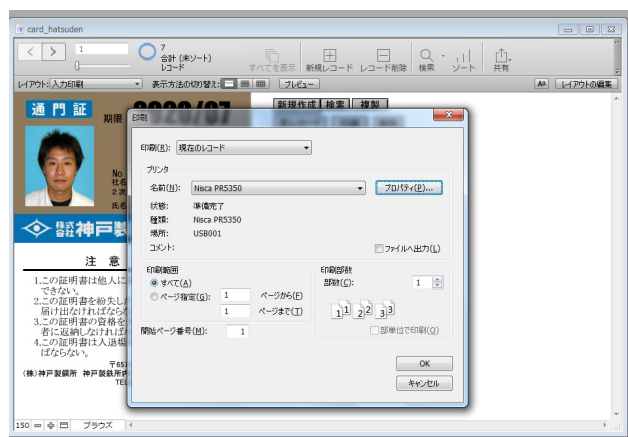

画像3（プリンタ設定画面）

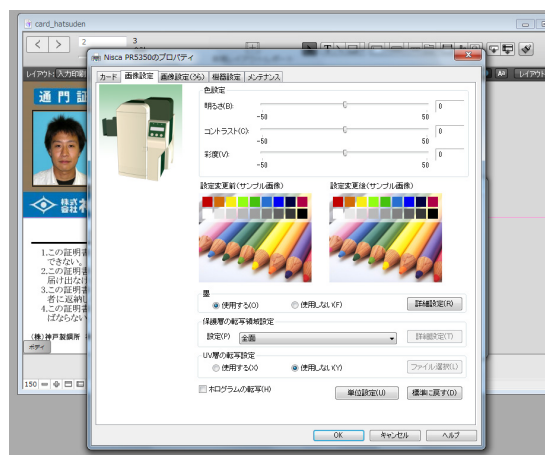

画像4（表面設定→黒使用する、保護層全面）

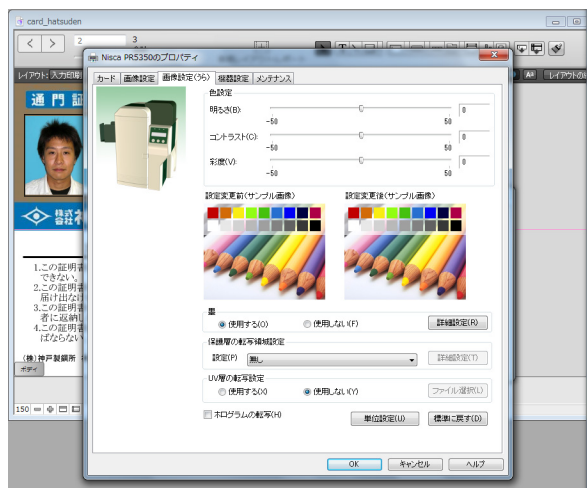

画像5（裏面設定→黒使用する、保護層無し）

レイアウト切替メニュー

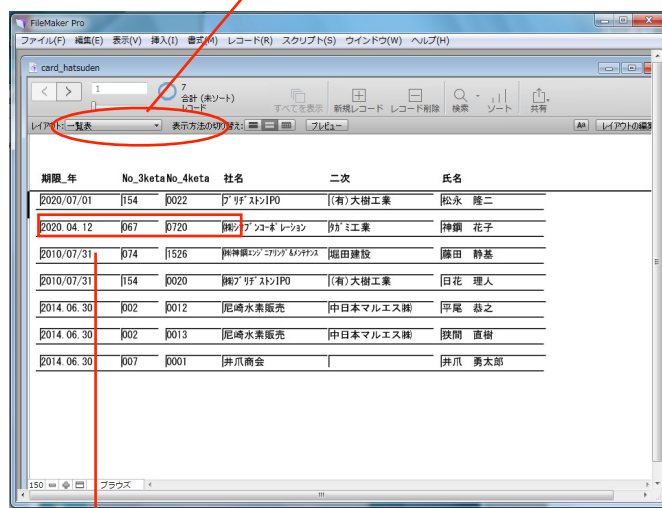

一覧画面

※奇数ページが表面になり、偶数ページが裏面になります。  
対象レコードのみをカード発行したい場合は〔全て〕を選択して印刷します。

この辺をクリックすると登録画面に変わります。